

MIEJSCOWE PLANY ZAGOSPODAROWANIA PRZESTRZENNEGO W TRAKCIE PROCEDURY PLANISTYCZNEJ (STAN NA 5.10.2023 R.)

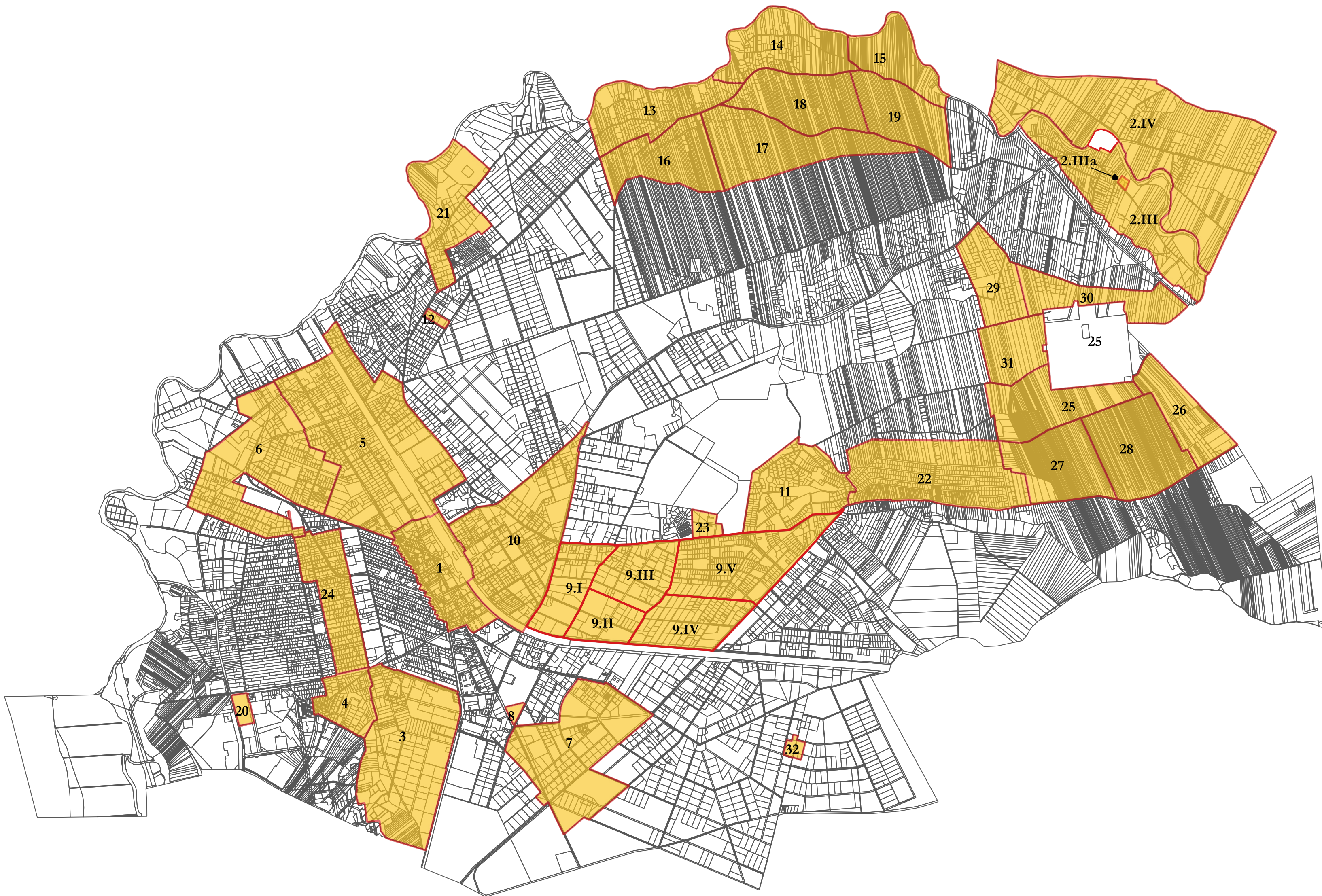

nr na mapie	etapy	nazwa planu	uchwała Rady Miasta Otwocka ws. przystąpienia do sporządzenia mpzp
1		CENTRUM	XXXIV/366/13 z dnia 7 maja 2013 r.
2		WÓLKA MŁADZKA	XXXIV/365/13 z dnia 7 maja 2013
2.III	III	WÓLKA MŁADZKA - etap III	XIV/124/19 z dnia 28 czerwca 2019 r.
2.IIIa	IIIa	WÓLKA MŁADZKA - etap IIIa	LXIX/758/22 z 27 września 2022 r.
2.IV	IV	WÓLKA MŁADZKA - etap IV	XIV/124/19 z dnia 28 czerwca 2019 r.
3		KARCZEWSKA	XXVIII/231/16 z dnia 31 maja 2016 r.
4		ŁUGI PÓLNOCCNE -BIS	LXVII/521/18 z dnia 15 czerwca 2018 r.
5		PKP I	LXXIV/570/18 z dnia 27 września 2018 r.
6		ŚWIDER ZACHODNI - BIS	LXXIV/562/18 z dnia 27 września 2018 r.
7		CMENTARZ	LXXIV/564/18 z dnia 27 września 2018 r.
8		Dz. 18 obr. 139	IX/72/19 z dnia 26 marca 2019 r.
9		REYMONTA	XX/182/2019 z dnia 29 października 2019 r.
9.I	I	REYMONTA - etap I	LXIX/761/22 z dnia 27 września 2022 r.
9.II	II	REYMONTA - etap II	LXIX/761/22 z dnia 27 września 2022 r.
9.III	III	REYMONTA - etap III	LXIX/761/22 z dnia 27 września 2022 r.
9.IV	IV	REYMONTA - etap IV	LXIX/761/22 z dnia 27 września 2022 r.
9.V	V	REYMONTA - etap V	LXIX/761/22 z dnia 27 września 2022 r.
10		SAMORZĄDOWA BIS	XXI/217/19 z dnia 3 grudnia 2019 r.
11		MERAN	XXX/308/20 z dnia 27 maja 2020 r.
12		MARSZAŁKOWSKA	XXXIV/354/20 z dnia 9 września 2020r.
13		OBREBY 200, 201, 203	XLVII/481/21 z dnia 25 maja 2021 r.
14		OBREBY 204, 205, 206, 207	XLVII/479/21 z dnia 25 maja 2021 r.
15		OBREBY 208, 209	XLVII/483/21 z dnia 25 maja 2021 r.
16		OBREB 202 I FRAGMENTY OBREBÓW 210, 211, 212	XLVIII/501/21 z dnia 22 czerwca 2021 r.
17		FRAGMENTY OBREBÓW 213, 215, 217, 219	XLVIII/500/21 z dnia 22 czerwca 2021 r.
18		OBREBY 214, 216	XLVII/480/21 z dnia 25 maja 2021 r.
19		OBREBY 218, 220	XLVII/482/21 z dnia 25 maja 2021 r.
20		W REJONIE ULIC KRASZEWSKIEGO, BATOREGO, TYSIĄCLECIA	XLVIII/502/21 z dnia 22 czerwca 2021 r.
21		OBREBY 121, 122	LXVII/739/22 z dnia 24 sierpnia 2022 r.
22		JABLONNA	LXIX/757/22 z dnia 27 września 2022 r.
23		REYMONTA PÓLNOC	LXIX/761/22 z dnia 27 września 2022 r.
24		KRESY WSCHODNIE	LXXXI/861/23 z dnia 28 marca 2023 r.
25		OBR. EW. 181 I 182 ORAZ FRAGMENTY OBR. 171 I 184	LXXXVII/946/23 z dnia 31 sierpnia 2023 r.
26		OBR.183 I 188	LXXXVII/947/23 z dnia 31 sierpnia 2023 r.
27		FRAGMENTY OBREBU 184 ORAZ OBREBU 185	LXXXVII/948/23 z dnia 31 sierpnia 2023 r.
28		OBREBY 186 I 187	LXXXVII/949/23 z dnia 31 sierpnia 2023 r.
29		OBREBY 244 I 251	LXXXVII/950/23 z dnia 31 sierpnia 2023 r.
30		FRAGMENTY OBREBÓW 249 I 252	LXXXVII/951/23 z dnia 31 sierpnia 2023 r.
31		OBREBY 255 I 256 ORAZ FRAGMENT OBREBU 252	LXXXVII/952/23 z dnia 31 sierpnia 2023 r.
32		ZMIANA MPZP SOPLICOWO	LXXXVIII/963/23 z dnia 27 września 2023 r.