

GARAŻ PODZIEMNY

LEGENDA:

- HALA GARAŻOWA - 3044.50m²
- POM. TECHNICZNE - 107.80m²
- RAZEM - 3152.30m²

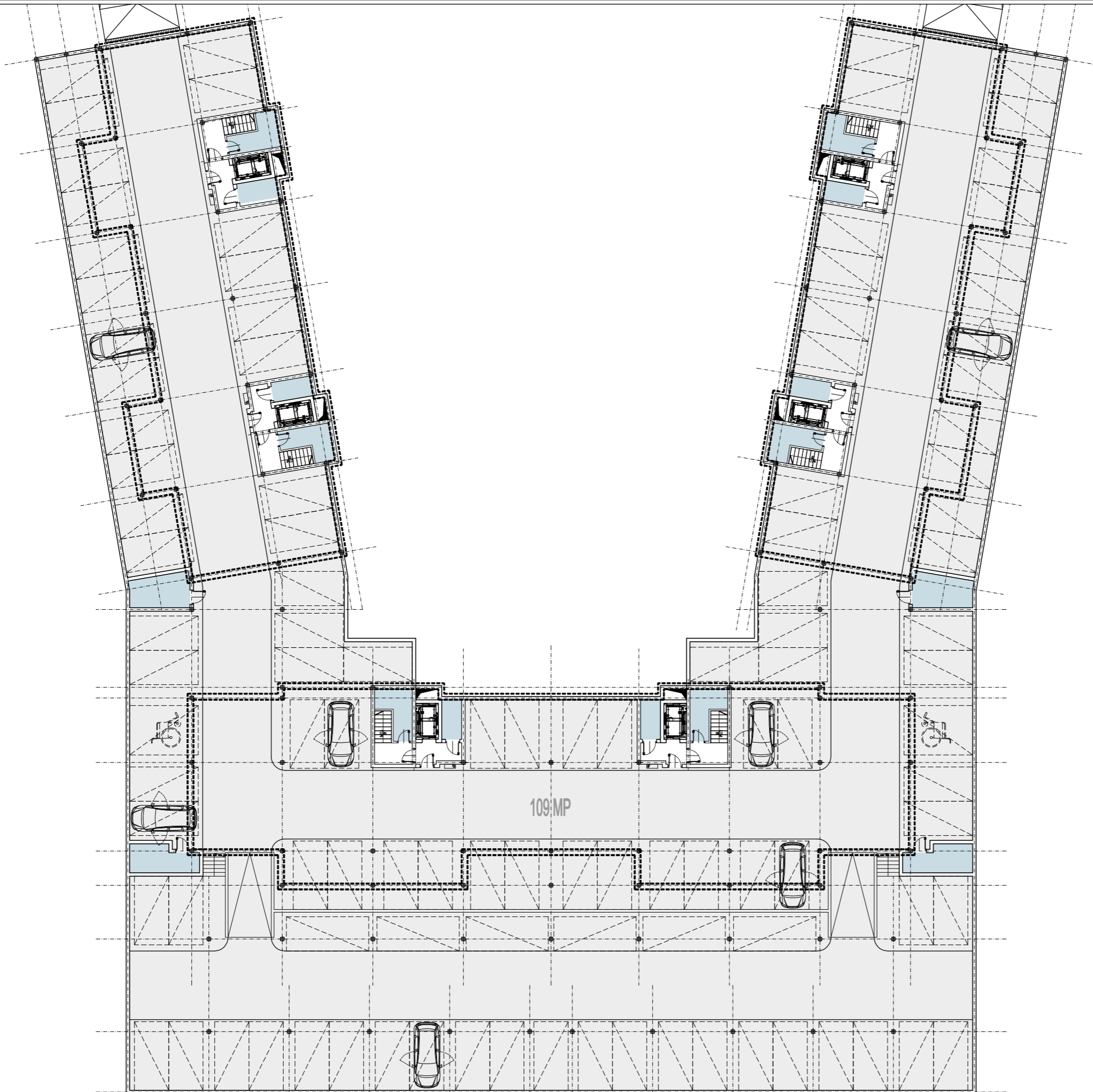

INWESTOR:

Adam
Poszytek

Ul. Kołłątaja 49. 05-402 Otwock

TEMAT:
KONCEPCJA URBANISTYCZNO-ARCHITEKTONICZNA
ZESPOŁU ZABUDOWY
MIESZKANIOWEJ WIELORODZINNEJ
PRZY ULICY WILLOWEJ W OTWOCKU

TYP RYSUNKU:

RZUT GARAŻU

AUTORZY OPRACOWANIA:

arch. PAWEŁ POSZYTEK
upr. bud. MA/038/09
arch. RAFAŁ REDO

SKALA: 1:300
DATA: 20.03.2021

NR RYSUNKU:

03