STUDIUM UWARUNKOWAŃ I KIERUNKÓW ZAGOSPODAROWANIA PRZESTRZENNEGO MIASTA OTWOCKA
KIERUNKI ROZWOJU MIASTA - SYSTEMY INFRASTRUKTURY TECHNICZNEJ - RYSUNEK NR 7

skala 1 : 10 000

załącznik nr 8 do Uchwały Nr
Rady Miasta Otwocka z dnia

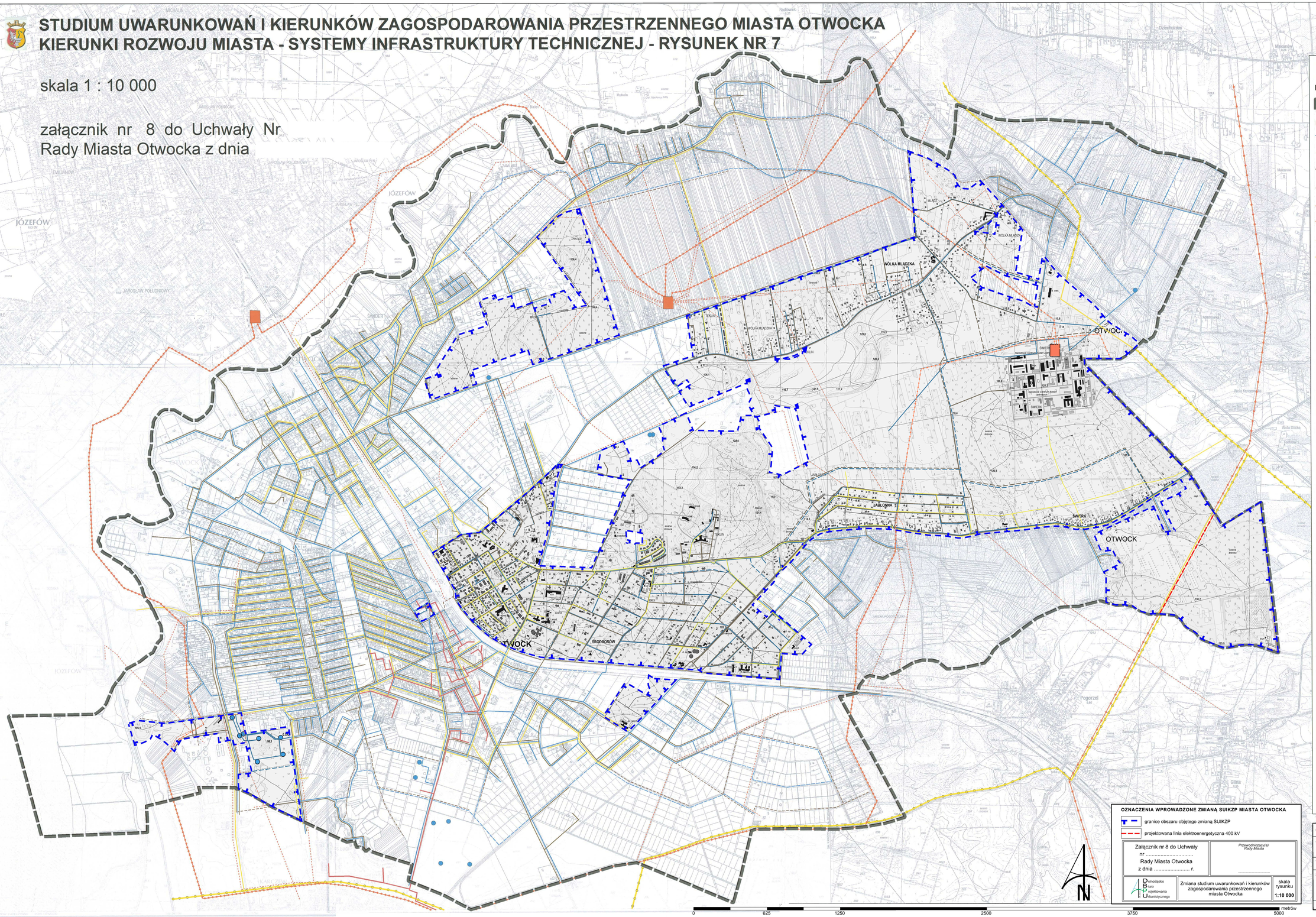

LEGENDA

granica miasta Otwocka

Przewody

- wodociągowe istniejące
- wodociągowe projektowane - ważniejsze przewody i kolektory
- kanalizacyjne istniejące
- kanalizacyjne projektowane - ważniejsze przewody i kolektory
- linie elektroenergetyczne 400kV
- linie elektroenergetyczne 110kV
- linie elektroenergetyczne średniego napięcia
- gazowe wysokiego ciśnienia - istniejące
- gazowe pozostałe - istniejące
- c.o. istniejące

Obiekty obsługi systemów inżynieryjnych:

- studnie ujęć wody, w tym nieczynne
- stacje transformatorowe

Uwaga:
odcinki sieci położone poza granicami miasta Otwocka stanowią warstwę informacyjną, obrazującą powiązania systemów inżynieryjnych w mieście z obszarami sąsiadującymi z Otwockiem

OZNACZENIA WPROWADZONE ZMIANĄ SUIKZP MIASTA OTWOCKA

- granice obszaru objętego zmianą SUIKZP
- projektowana linia elektroenergetyczna 400 kV

Załącznik nr 8 do Uchwały
nr .....
Rady Miasta Otwocka
z dnia ..... r.

Przewodniczący(a) Rady Miasta

Dolnośląskie Biuro Projektowania Urbanistycznego

Zmiana studium uwarunkowań i kierunków zagospodarowania przestrzennego miasta Otwocka

skala rysunku **1:10 000**

Sporządzający:	Prezydent Miasta Otwocka
Wykonawca:	ARCHISPLAN STUDIO arch. Izabela Sobierajska
Temat planszy:	Studium Uwarunkowań i Kierunków Zagospodarowania Przestrzennego Miasta Otwocka Kierunki rozwoju miasta - systemy infrastruktury technicznej - rysunek nr 7
Zespół projektowy:	mgr inż. arch. Izabela Sobierajska członek OIU/Warszawie nr WA-275 - główny projektant, dr inż arch. Anna Maria Sikorska - członek OIU/Warszawie nr WA-190 mgr inż. arch. Małgorzata Sikorska - członek OIU/Warszawie nr WA-191 mgr inż. arch. Joanna Wójcik mgr Wojciech Zaciekiewicz mgr inż. Stefan Kowalski
Skala opracowania:	1:10 000 — 10 czerwca 2014 roku